Levent nous portera

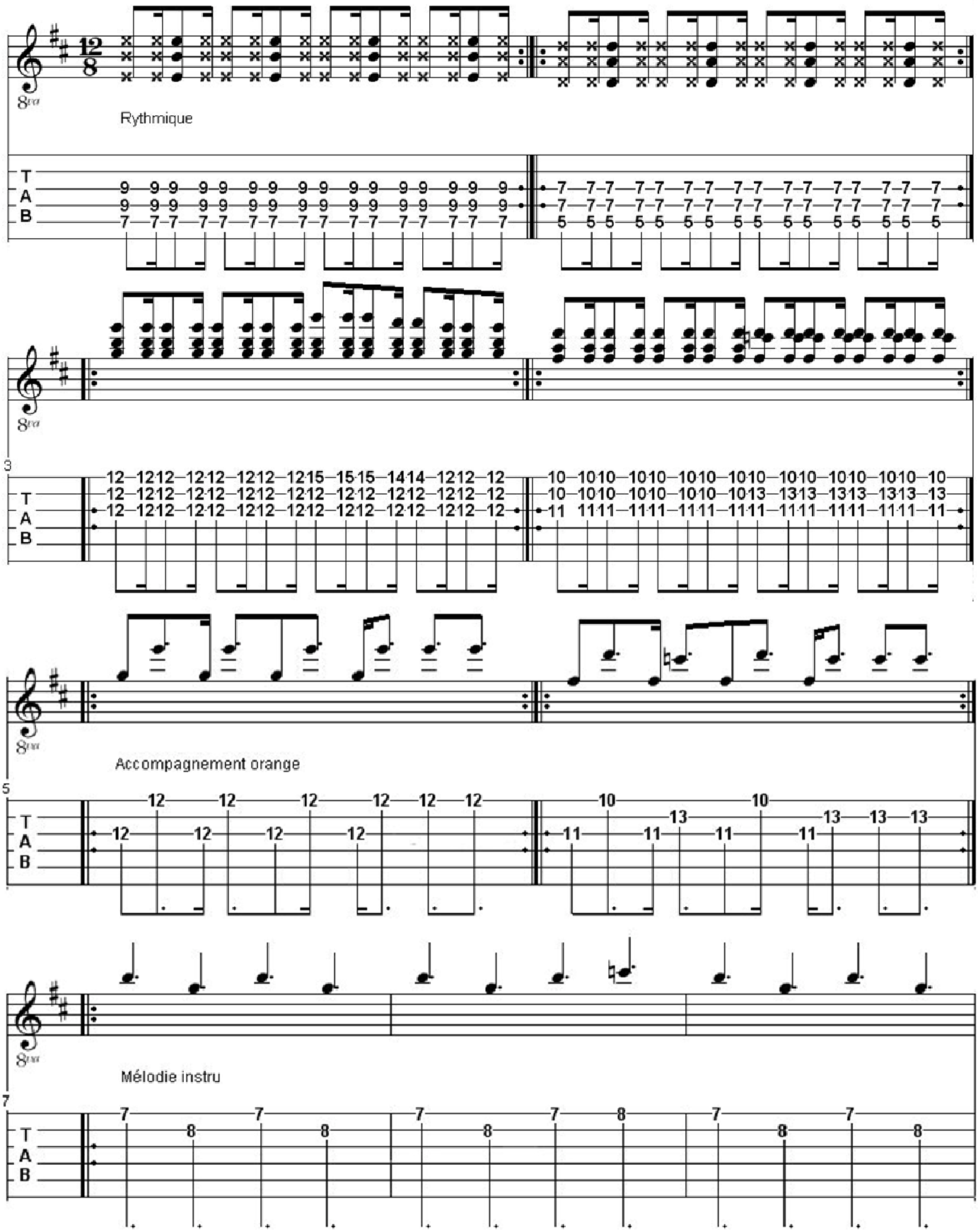

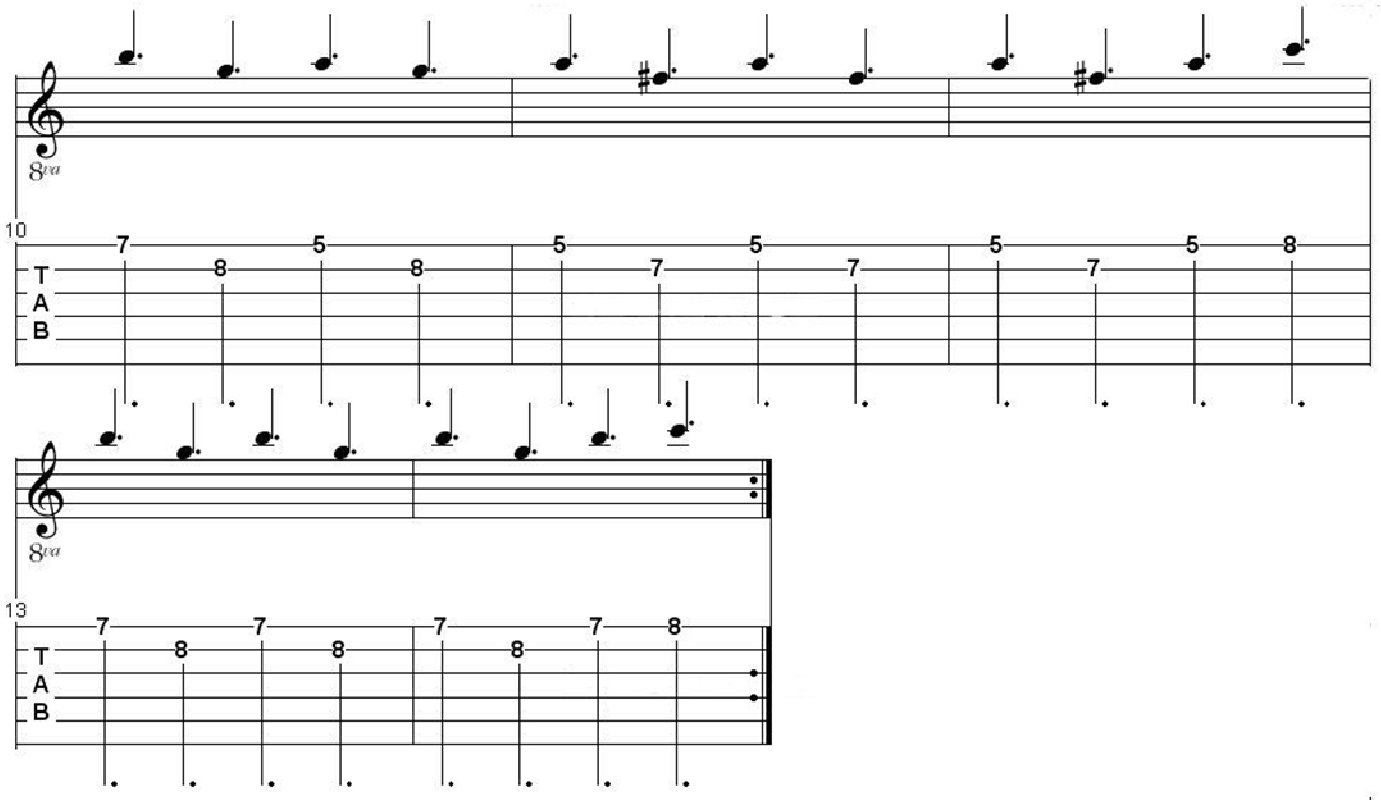

Intro (6 mesures de Em)
Je n'ai pas peur de la route
Faudrait voir, faut qu'on y goûte
Des méandres au creux des reins
Et tout ira bien

Le vent l'emportera

Ton message à la grande ourse
Et la trajectoire de la course
A l'instantané de velours
Même s'il ne sert à rien va

Le vent l'emportera

Tout disparaîtra
Le vent nous portera

La caresse et la mitraille
Cette plaie qui nous tiraille
Le palais des autres jours
D'hier et demain

Le vent les portera

Génétique en bandoulière
Des chromosomes dans l'atmosphère
Des taxis pour les galaxies
Et mon tapis volant dis

Le vent l'emportera

Tout disparaîtra
Le vent nous portera
Instru 1 : mélodie (grille couplet)
Instru 2 + mélodie

Ce parfum de nos années mortes
Ce qui peut frapper à ta porte
Infinité de destin
On en pose un, qu'est-ce qu'on en retient?

Le vent l'emportera

Pendant que la marée monte
Et que chacun refait ses comptes
J'emmène au creux de mon ombre
Des poussières de toi

Le vent les portera

Tout disparaîtra
Le vent nous portera

3 instrus + mélodie
Instrus

Fin : rythmique

Grille :
Couplet :
Em /x4 D /x2 / Em /x2
Refrain :
D / D / Em / Em

Structure : suivre le texte et la partition

Légende : noir : rythmique seule
Bleu : accompagnement 1 (Sf 1er et 2è couplet et ref : rythmique pure au même endroit)